«Прием граждан на обучение по образовательным программам начального общего, основного общего и среднего общего образования»

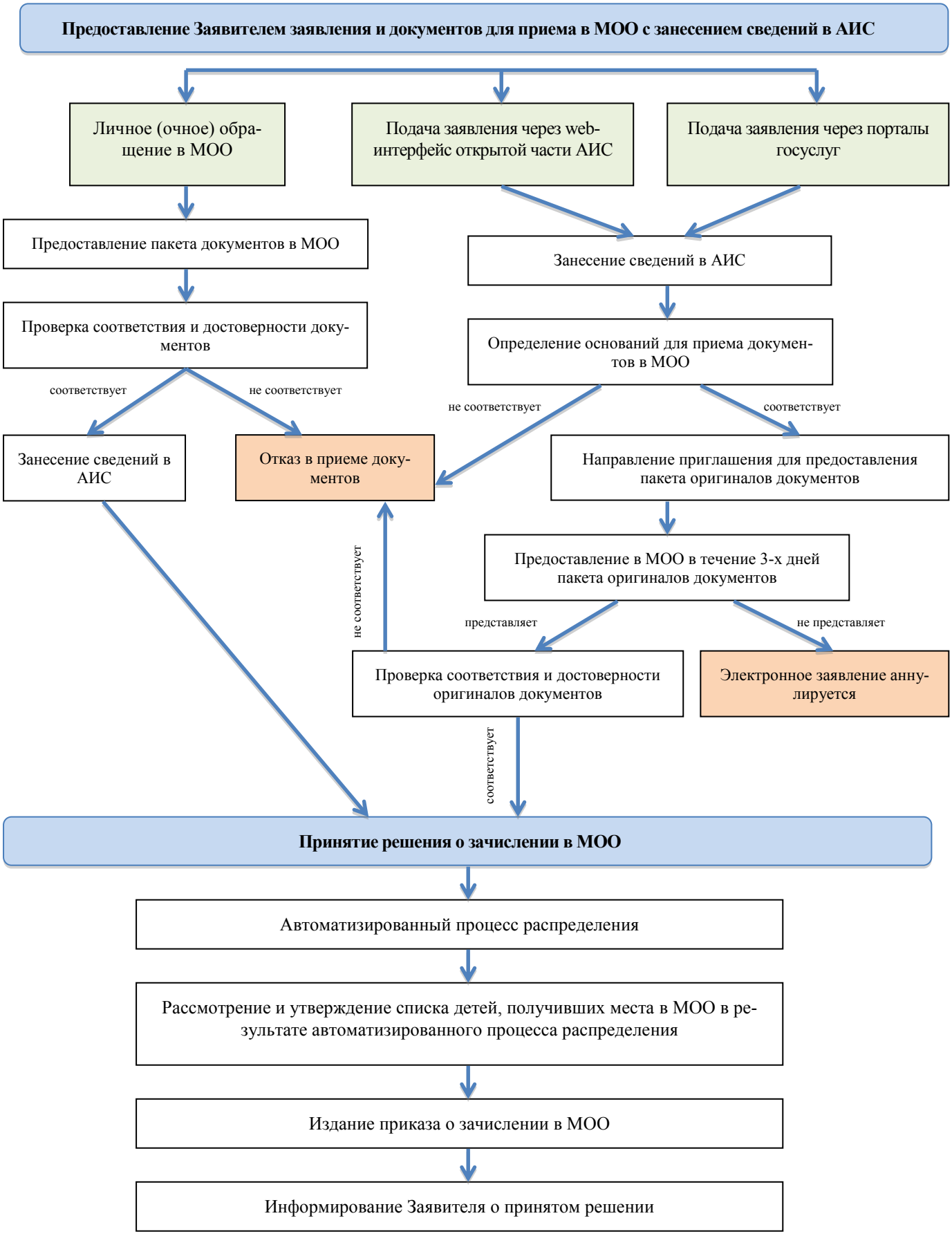

МОО - муниципальная образовательная организация